



## **Citroenvlinder 26, 7423 GH Deventer**

**Vraagprijs € 309.000,- k.k.**

**MIQA Makelaardij  
Holterweg 63  
7429 AE, DEVENTER  
Tel: 0570-659595  
E-mail: [info@miqa.nl](mailto:info@miqa.nl)  
[www.miqa.nl](http://www.miqa.nl)**



## Omschrijving

In de wijk Blauwenoord, aan de Citroenvlinder 26, staat deze tussenwoning met vier slaapkamers. Dit huis ligt vlakbij de fietstunnel richting de Holterweg, wat inhoudt dat je bijvoorbeeld lekker snel in de binnenstad van Deventer bent. Voor de deur rijdt slechts bestemmingsverkeer. Op het speelveldje vlakbij kunnen kinderen dan ook in alle rust spelen. De hond uitlaten doe je om de hoek, waar de Douwelerkolk je uitnodigt tot lekker uitwaaien. En werk je buiten de stad? De N348 ligt om de hoek. Dit betekent dat zowel de snelweg als de weg richting Raalte goed te bereiken zijn.

De woning heeft een prettige en rustige sfeer. De royale voortuin gaat inkijk aan de voorzijde tegen. Kom binnen via de voordeur. In de hal zijn het toilet en de meterkast. De tuingerichte woonkamer heeft een vierkante vorm, zodat je op meerdere manieren je meubels kan plaatsen. Er is veel natuurlijke lichtinval door de grote glaspartijen in de achtergevel. De keuken ligt aan de voorzijde en heeft de diverse (inbouw)apparatuur die voor een hedendaagse keuken vanzelfsprekend zijn.

De achtertuin is voorzien van nette bestrating en schuttingen met hiervoor borders met groen. De fietsen kunnen in de stenen schuur geplaatst worden én er is een handige poortdeur naar de achtergelegen gang.

Op de verdieping zijn drie slaapkamers, waarvan twee zijn voorzien van een dakkapel. De moderne badkamer heeft een dubbele wastafel, toilet en douche. Op de tweede verdieping is een ruime overloop met plek voor de wasapparatuur en een vierde slaapkamer met brede dakkapel. Onder de knieschoten is veel bergruimte.

Op nog geen 5 minuten fietsen vind je verder nog sport en recreatiecentrum de Scheg. Aansluitend ligt het NS station en aan de overkant van de weg winkelcentrum Flora. Met de auto bent u binnen enkele minuten op de snelweg A1 of op de autoweg 348.

Zoek je een praktisch huis, dichtbij de stad, maar toch rustig wonen en vlak bij de snelweg en autoweg? Kom dan vooral eens een kijkje nemen!

Bijzonderheden:

De woning wordt verkocht vanuit een nalatenschap. In de koopakte wordt daarom een 'niet zelfbewoningsclausule' opgenomen.

## Kenmerken

Vraagprijs	€ 309.000,00
Soort	Woonhuis
Type woning	Tussenwoning
Aantal kamers	5 kamers waarvan 4 slaapkamer(s)
Inhoud woning	352 m <sup>3</sup>
Perceel oppervlakte	140 m <sup>2</sup>
Gebruiksoppervlakte woonfunctie	104 m <sup>2</sup>
Soort woning	Eengezinswoning
Bouwjaar	1984
Ligging	Aan rustige weg, in woonwijk
Tuin	Achtertuint, voortuint
Hoofdtuin	Achtertuint 50 m <sup>2</sup>
Garage	Geen garage
Energielabel	C
Verwarming	C.V.-Ketel
Isolatie	Dakisolatie, Muurisolatie, Dubbel glas
Voorzieningen	TV kabel, Frans balkon, Dakraam
C.V.-ketel	Vaillant (Gas gestookt combiketel uit 2003, eigendom)

## Locatie

Citroenvlinder 26  
7423 GH DEVENTER



# Foto's

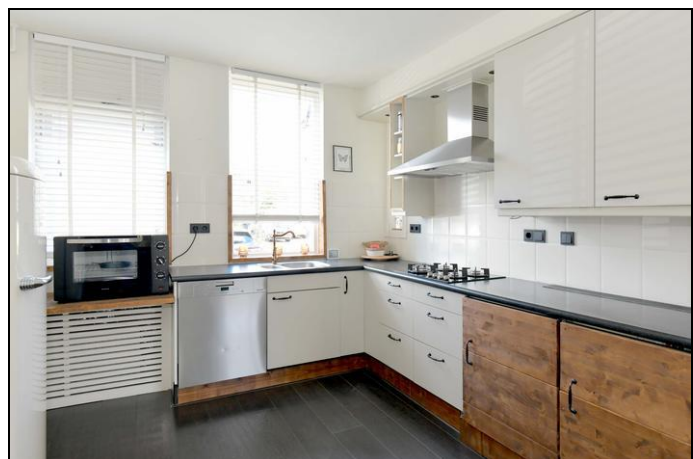
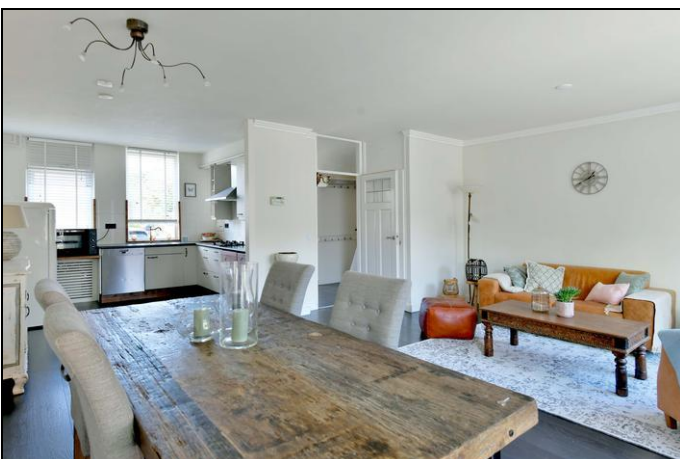

# Foto's

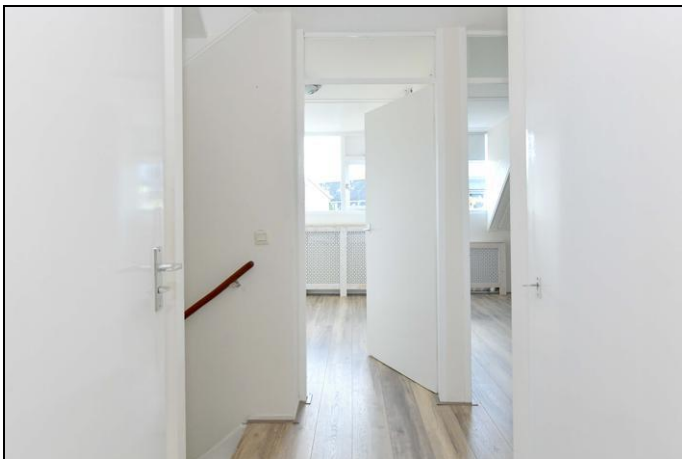
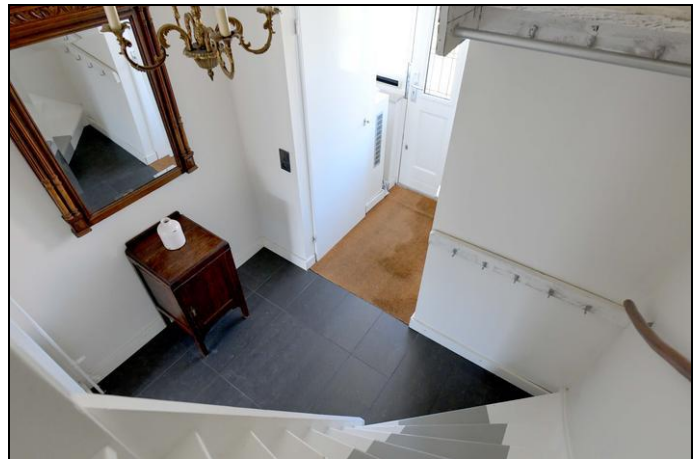

## Foto's



## Foto's

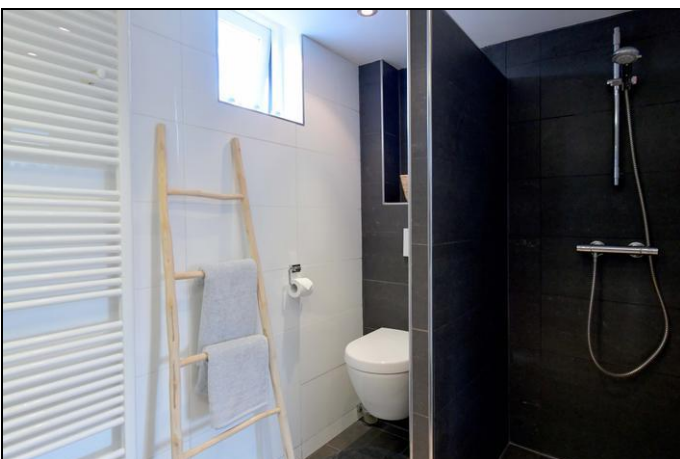
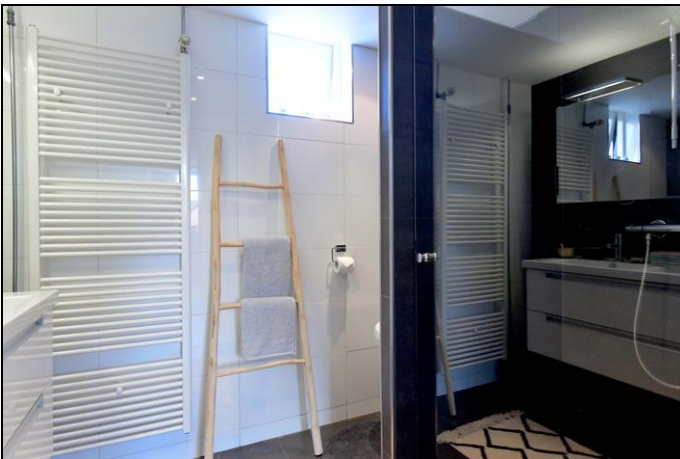

## Foto's

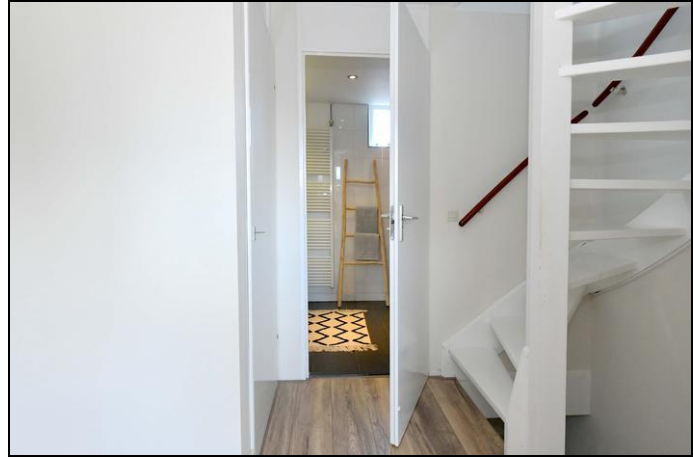



## Foto's

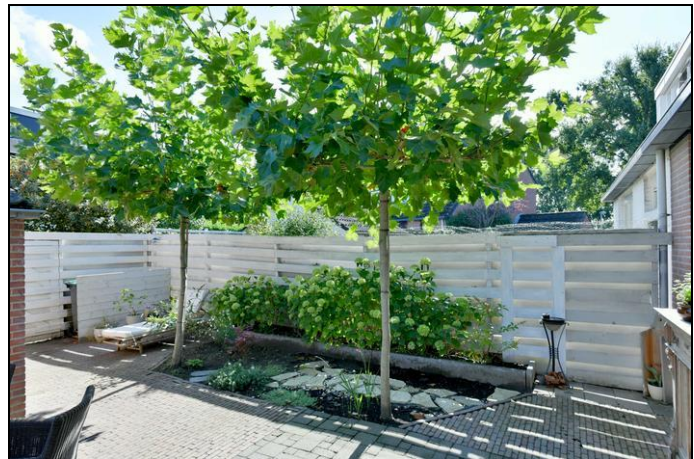

## Foto's

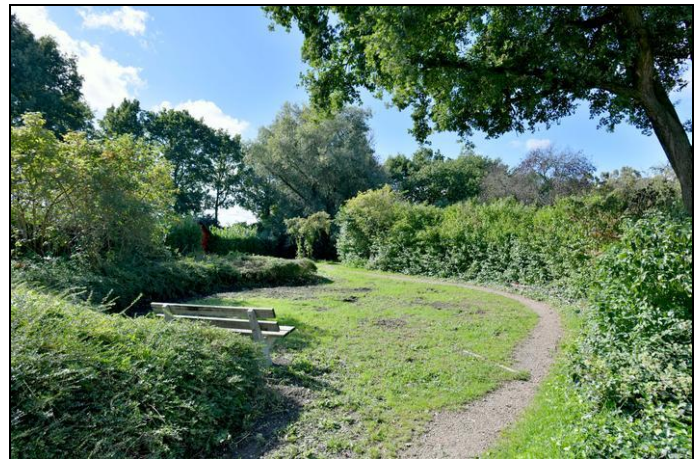

**Vergroot je kans op succes!**

Kies voor een NVM-aankoopmakelaar.

 Zeker weten.

# Kaart van het Kadaster



## Vrijblijvende waardebeoordeling



### VERHUISPLANNEN?

Een huis verkopen is spannend, dat snappen wij als geen ander.

MIQA kent de kneepjes van het vak en weet precies hoe de huidige woningmarkt in elkaar steekt. We komen graag bij u langs om onze verkoopwijze te bespreken.

Neem vooral vrijblijvend contact met ons op voor een afspraak.

waardebeoordeling van uw woning **GRATIS!**



0570 - 65 95 95

[www.MIQA.nl](http://www.MIQA.nl)

# Plattegrond



# Plattegrond

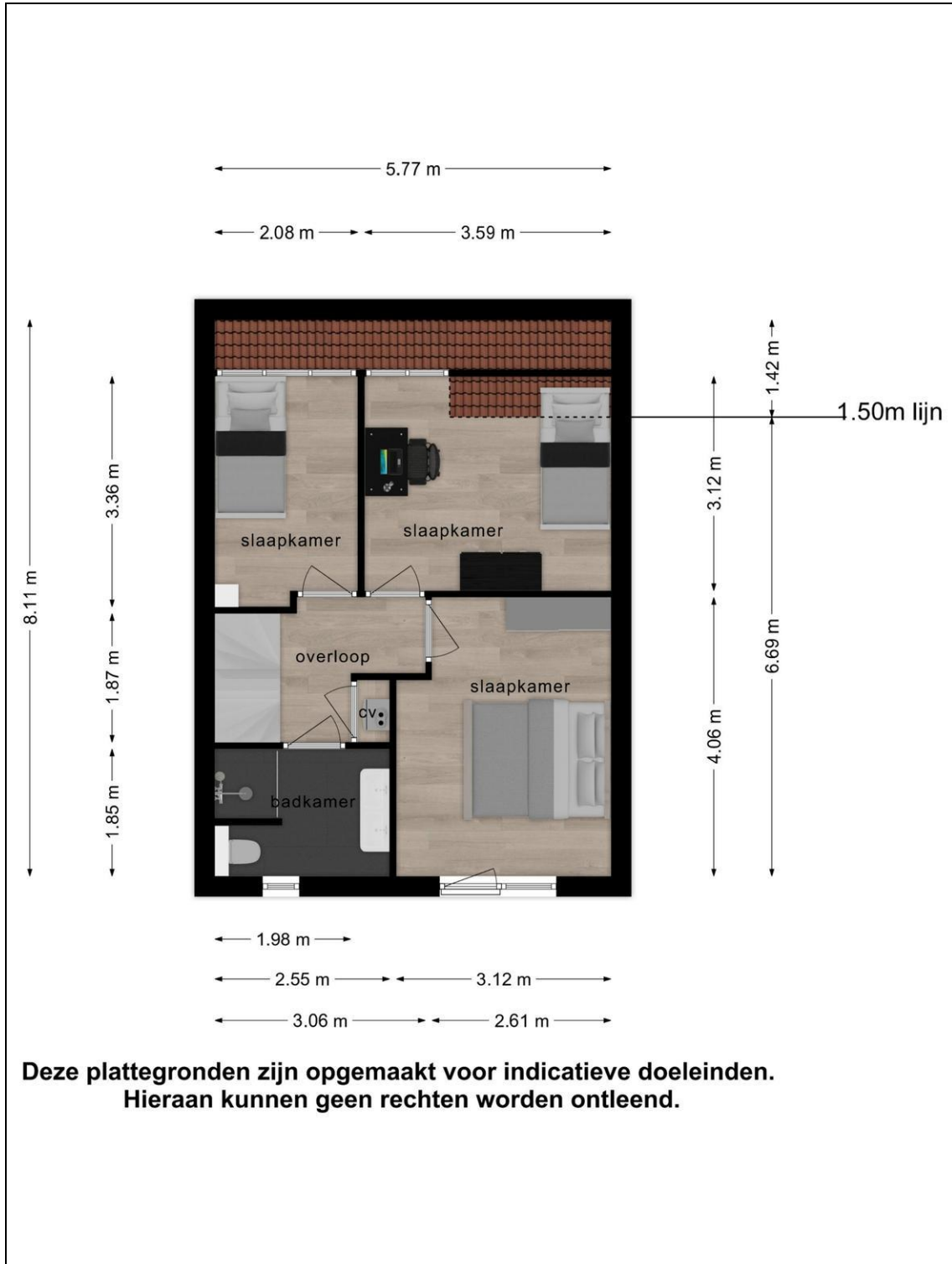

# Plattegrond

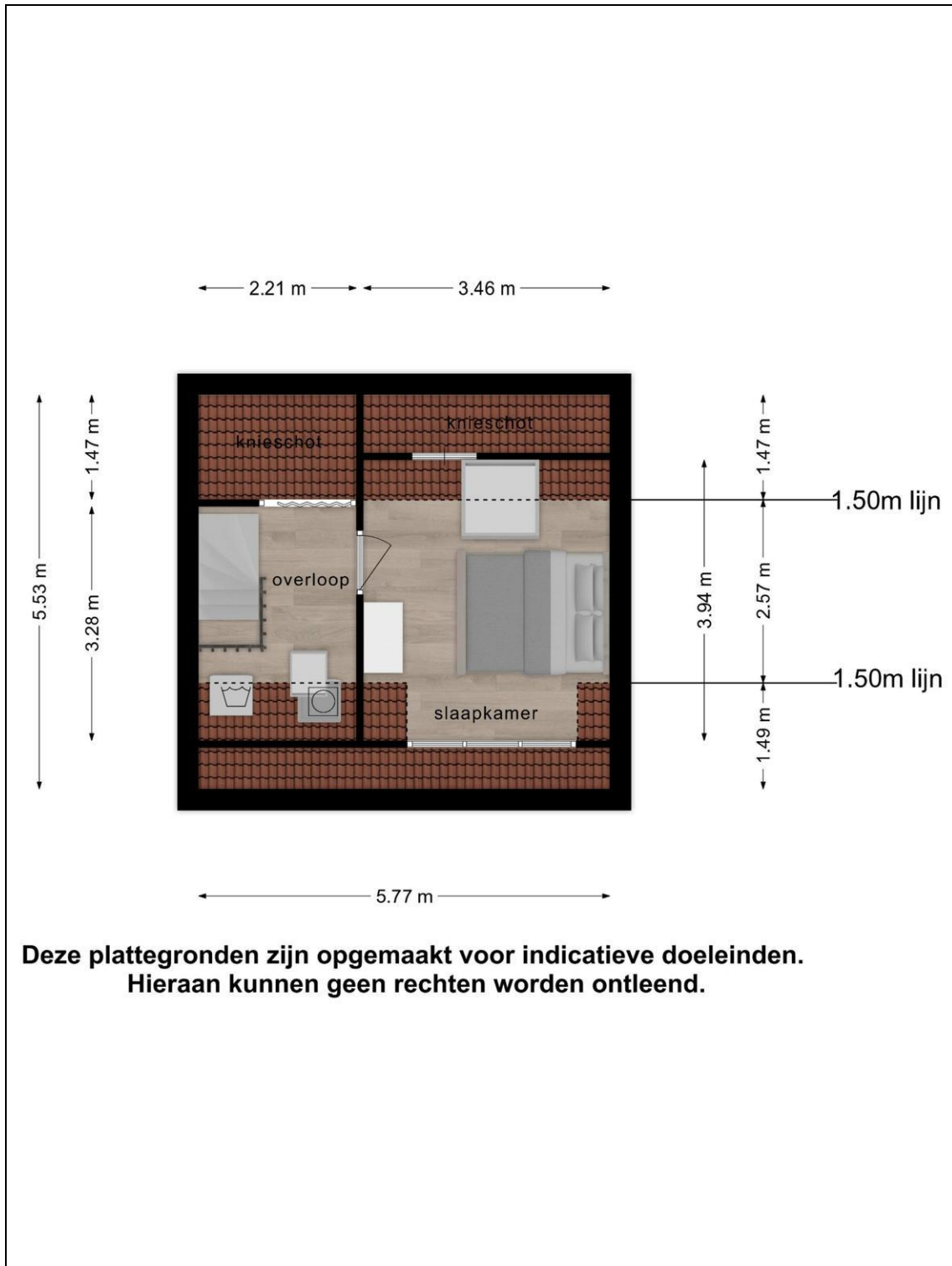

## Plattegrond



**Deze plattegronden zijn opgemaakt voor indicatieve doeleinden.  
Hieraan kunnen geen rechten worden ontleend.**



## Hulp op afstand



### Hulp op afstand

Het perfecte huis vinden is soms moeilijk, dat weten wij als geen ander. Daarom bieden wij onszelf kosteloos aan als "aankoopcoach" op afstand, wanneer wij jouw huis mogen verkopen. Op deze manier bieden wij telefonisch advies om jou door het aankooptraject te begeleiden.

Je kunt van ons hulp verwachten bij:

Informatie over woningen die vooraf in de buurt zijn verkocht

Informatie over woningen die nieuw in de verkoop zijn

Onderzoek naar een bestemmingsplan

Het controleren van de koopovereenkomst

0570 - 65 95 95

[www.MIQA.nl](http://www.MIQA.nl)



# Kadaster

Kadastrale gegevens	
Adres	Citroenvlinder 26
Postcode / Plaats	7423 GH Deventer
Gemeente	Deventer
Sectie / Perceel	L / 898
Oppervlakte	140 m <sup>2</sup>
Soort	Volle eigendom

# Lijst van zaken

	Blijft achter	Gaat mee	Kan worden overgenomen	n.v.t.
<b>Woning</b>				
<i>Interieur</i>				
Verlichting, te weten:				
- Inbouwspots/dimmers	<input checked="" type="checkbox"/>	<input type="checkbox"/>	<input type="checkbox"/>	<input type="checkbox"/>
- Opbouwspots/armaturen/lampen/dimmers	<input type="checkbox"/>	<input checked="" type="checkbox"/>	<input type="checkbox"/>	<input type="checkbox"/>
- Losse (hang)lampen	<input type="checkbox"/>	<input checked="" type="checkbox"/>	<input type="checkbox"/>	<input type="checkbox"/>
-	<input type="checkbox"/>	<input type="checkbox"/>	<input type="checkbox"/>	<input checked="" type="checkbox"/>
-	<input type="checkbox"/>	<input type="checkbox"/>	<input type="checkbox"/>	<input checked="" type="checkbox"/>
(Losse)kasten, legplanken, te weten:				
- Alle losse kasten	<input type="checkbox"/>	<input checked="" type="checkbox"/>	<input type="checkbox"/>	<input type="checkbox"/>
- Alle planken verdieping 1 kleine kamer	<input checked="" type="checkbox"/>	<input type="checkbox"/>	<input type="checkbox"/>	<input type="checkbox"/>
Raamdecoratie/zonwering binnen, te weten:				
- Gordijnrails	<input type="checkbox"/>	<input type="checkbox"/>	<input checked="" type="checkbox"/>	<input type="checkbox"/>
- Gordijnen	<input type="checkbox"/>	<input type="checkbox"/>	<input checked="" type="checkbox"/>	<input type="checkbox"/>
- Overgordijnen	<input type="checkbox"/>	<input type="checkbox"/>	<input checked="" type="checkbox"/>	<input type="checkbox"/>
- Vitrages	<input type="checkbox"/>	<input type="checkbox"/>	<input type="checkbox"/>	<input checked="" type="checkbox"/>
- Rolgordijnen	<input checked="" type="checkbox"/>	<input type="checkbox"/>	<input type="checkbox"/>	<input type="checkbox"/>
- Lamellen	<input type="checkbox"/>	<input type="checkbox"/>	<input type="checkbox"/>	<input checked="" type="checkbox"/>
- Jaloezieën	<input checked="" type="checkbox"/>	<input type="checkbox"/>	<input type="checkbox"/>	<input type="checkbox"/>
- (Losse) horren/rolhorren	<input type="checkbox"/>	<input type="checkbox"/>	<input type="checkbox"/>	<input checked="" type="checkbox"/>
-	<input type="checkbox"/>	<input type="checkbox"/>	<input type="checkbox"/>	<input checked="" type="checkbox"/>
-	<input type="checkbox"/>	<input type="checkbox"/>	<input type="checkbox"/>	<input checked="" type="checkbox"/>
Vloerdecoratie, te weten:				
- Vloerbedekking	<input type="checkbox"/>	<input type="checkbox"/>	<input type="checkbox"/>	<input checked="" type="checkbox"/>
- Parketvloer	<input checked="" type="checkbox"/>	<input type="checkbox"/>	<input type="checkbox"/>	<input type="checkbox"/>
- Houten vloer(delen)	<input type="checkbox"/>	<input type="checkbox"/>	<input type="checkbox"/>	<input checked="" type="checkbox"/>
- Laminaat	<input type="checkbox"/>	<input type="checkbox"/>	<input type="checkbox"/>	<input checked="" type="checkbox"/>
- Plavuizen	<input type="checkbox"/>	<input type="checkbox"/>	<input type="checkbox"/>	<input checked="" type="checkbox"/>
-	<input type="checkbox"/>	<input type="checkbox"/>	<input type="checkbox"/>	<input checked="" type="checkbox"/>
-	<input type="checkbox"/>	<input type="checkbox"/>	<input type="checkbox"/>	<input checked="" type="checkbox"/>
(Voorzet) openhaard met toebehoren	<input type="checkbox"/>	<input type="checkbox"/>	<input type="checkbox"/>	<input checked="" type="checkbox"/>
Allesbrander	<input type="checkbox"/>	<input type="checkbox"/>	<input type="checkbox"/>	<input checked="" type="checkbox"/>
Houtkachel	<input type="checkbox"/>	<input type="checkbox"/>	<input type="checkbox"/>	<input checked="" type="checkbox"/>
(Gas)kachels	<input type="checkbox"/>	<input type="checkbox"/>	<input type="checkbox"/>	<input checked="" type="checkbox"/>

	Blijft achter	Gaat mee	Kan worden overgenomen	n.v.t.
Designradiator(en)	<input checked="" type="checkbox"/>	<input type="checkbox"/>	<input type="checkbox"/>	<input type="checkbox"/>
Radiatorafwerking	<input checked="" type="checkbox"/>	<input type="checkbox"/>	<input type="checkbox"/>	<input type="checkbox"/>
Overig, te weten:				
- Spiegelwanden	<input type="checkbox"/>	<input type="checkbox"/>	<input type="checkbox"/>	<input checked="" type="checkbox"/>
- Schilderij ophangstelsysteem	<input type="checkbox"/>	<input type="checkbox"/>	<input type="checkbox"/>	<input checked="" type="checkbox"/>
-	<input type="checkbox"/>	<input type="checkbox"/>	<input type="checkbox"/>	<input checked="" type="checkbox"/>
-	<input type="checkbox"/>	<input type="checkbox"/>	<input type="checkbox"/>	<input checked="" type="checkbox"/>
-	<input type="checkbox"/>	<input type="checkbox"/>	<input type="checkbox"/>	<input checked="" type="checkbox"/>
-	<input type="checkbox"/>	<input type="checkbox"/>	<input type="checkbox"/>	<input checked="" type="checkbox"/>

### Keuken

Keukenblok (met bovenkasten)	<input checked="" type="checkbox"/>	<input type="checkbox"/>	<input type="checkbox"/>	<input type="checkbox"/>
Keuken (inbouw)apparatuur, te weten:				
- Kookplaat	<input type="checkbox"/>	<input type="checkbox"/>	<input type="checkbox"/>	<input checked="" type="checkbox"/>
- (Gas)fornuis	<input checked="" type="checkbox"/>	<input type="checkbox"/>	<input type="checkbox"/>	<input type="checkbox"/>
- Afzuigkap	<input checked="" type="checkbox"/>	<input type="checkbox"/>	<input type="checkbox"/>	<input type="checkbox"/>
- Magnetron	<input type="checkbox"/>	<input type="checkbox"/>	<input type="checkbox"/>	<input checked="" type="checkbox"/>
- Oven	<input type="checkbox"/>	<input type="checkbox"/>	<input type="checkbox"/>	<input checked="" type="checkbox"/>
- Combi-oven/combimagnetron	<input type="checkbox"/>	<input checked="" type="checkbox"/>	<input type="checkbox"/>	<input type="checkbox"/>
- Koelkast	<input type="checkbox"/>	<input checked="" type="checkbox"/>	<input type="checkbox"/>	<input type="checkbox"/>
- Vriezer	<input checked="" type="checkbox"/>	<input type="checkbox"/>	<input type="checkbox"/>	<input type="checkbox"/>
- Koel-vriescombinatie	<input type="checkbox"/>	<input type="checkbox"/>	<input type="checkbox"/>	<input checked="" type="checkbox"/>
- Vaatwasser	<input checked="" type="checkbox"/>	<input type="checkbox"/>	<input type="checkbox"/>	<input type="checkbox"/>
- Quooker	<input type="checkbox"/>	<input type="checkbox"/>	<input type="checkbox"/>	<input checked="" type="checkbox"/>
- Koffiezetapparaat	<input type="checkbox"/>	<input type="checkbox"/>	<input type="checkbox"/>	<input checked="" type="checkbox"/>
-	<input type="checkbox"/>	<input type="checkbox"/>	<input type="checkbox"/>	<input checked="" type="checkbox"/>
-	<input type="checkbox"/>	<input type="checkbox"/>	<input type="checkbox"/>	<input checked="" type="checkbox"/>
Keukenaccessoires, te weten:				
-	<input type="checkbox"/>	<input type="checkbox"/>	<input type="checkbox"/>	<input checked="" type="checkbox"/>
-	<input type="checkbox"/>	<input type="checkbox"/>	<input type="checkbox"/>	<input checked="" type="checkbox"/>
-	<input type="checkbox"/>	<input type="checkbox"/>	<input type="checkbox"/>	<input checked="" type="checkbox"/>
-	<input type="checkbox"/>	<input type="checkbox"/>	<input type="checkbox"/>	<input checked="" type="checkbox"/>
-	<input type="checkbox"/>	<input type="checkbox"/>	<input type="checkbox"/>	<input checked="" type="checkbox"/>
-	<input type="checkbox"/>	<input type="checkbox"/>	<input type="checkbox"/>	<input checked="" type="checkbox"/>
-	<input type="checkbox"/>	<input type="checkbox"/>	<input type="checkbox"/>	<input checked="" type="checkbox"/>
-	<input type="checkbox"/>	<input type="checkbox"/>	<input type="checkbox"/>	<input checked="" type="checkbox"/>

### Sanitair/sauna

Toilet met de volgende toebehoren:				
- Toilet	<input checked="" type="checkbox"/>	<input type="checkbox"/>	<input type="checkbox"/>	<input type="checkbox"/>
- Toilethouder	<input checked="" type="checkbox"/>	<input type="checkbox"/>	<input type="checkbox"/>	<input type="checkbox"/>
- Toiletborstel(houder)	<input checked="" type="checkbox"/>	<input type="checkbox"/>	<input type="checkbox"/>	<input type="checkbox"/>
- Fontein	<input checked="" type="checkbox"/>	<input type="checkbox"/>	<input type="checkbox"/>	<input type="checkbox"/>

	Blijft achter	Gaat mee	Kan worden overgenomen	n.v.t.
-	<input type="checkbox"/>	<input type="checkbox"/>	<input type="checkbox"/>	<input checked="" type="checkbox"/>
-	<input type="checkbox"/>	<input type="checkbox"/>	<input type="checkbox"/>	<input checked="" type="checkbox"/>
Badkamer met de volgende toebehoren:				
- Ligbad	<input type="checkbox"/>	<input type="checkbox"/>	<input type="checkbox"/>	<input checked="" type="checkbox"/>
- Jacuzzi/whirlpool	<input type="checkbox"/>	<input type="checkbox"/>	<input type="checkbox"/>	<input checked="" type="checkbox"/>
- Douche (cabine/scherm)	<input checked="" type="checkbox"/>	<input type="checkbox"/>	<input type="checkbox"/>	<input type="checkbox"/>
- Stoomdouche (cabine)	<input type="checkbox"/>	<input type="checkbox"/>	<input type="checkbox"/>	<input checked="" type="checkbox"/>
- Wastafel	<input checked="" type="checkbox"/>	<input type="checkbox"/>	<input type="checkbox"/>	<input type="checkbox"/>
- Wastafelmeubel	<input checked="" type="checkbox"/>	<input type="checkbox"/>	<input type="checkbox"/>	<input type="checkbox"/>
- Planchet	<input type="checkbox"/>	<input type="checkbox"/>	<input type="checkbox"/>	<input checked="" type="checkbox"/>
- Toiletkast	<input type="checkbox"/>	<input type="checkbox"/>	<input type="checkbox"/>	<input checked="" type="checkbox"/>
- Toilet	<input checked="" type="checkbox"/>	<input type="checkbox"/>	<input type="checkbox"/>	<input type="checkbox"/>
- Toiletrolhouder	<input checked="" type="checkbox"/>	<input type="checkbox"/>	<input type="checkbox"/>	<input type="checkbox"/>
- Toiletborstel(houder)	<input checked="" type="checkbox"/>	<input type="checkbox"/>	<input type="checkbox"/>	<input type="checkbox"/>
-	<input type="checkbox"/>	<input type="checkbox"/>	<input type="checkbox"/>	<input checked="" type="checkbox"/>
-	<input type="checkbox"/>	<input type="checkbox"/>	<input type="checkbox"/>	<input checked="" type="checkbox"/>
Sauna met toebehoren				
	<input type="checkbox"/>	<input type="checkbox"/>	<input type="checkbox"/>	<input checked="" type="checkbox"/>
	<input type="checkbox"/>	<input type="checkbox"/>	<input type="checkbox"/>	<input checked="" type="checkbox"/>
	<input type="checkbox"/>	<input type="checkbox"/>	<input type="checkbox"/>	<input checked="" type="checkbox"/>
<i>Exterieur/installaties/veiligheid/energiebesparing</i>				
Schotel/antenne	<input type="checkbox"/>	<input type="checkbox"/>	<input type="checkbox"/>	<input checked="" type="checkbox"/>
Brievenbus	<input type="checkbox"/>	<input type="checkbox"/>	<input type="checkbox"/>	<input checked="" type="checkbox"/>
Kluis	<input type="checkbox"/>	<input checked="" type="checkbox"/>	<input type="checkbox"/>	<input type="checkbox"/>
(Voordeur)bel	<input checked="" type="checkbox"/>	<input type="checkbox"/>	<input type="checkbox"/>	<input type="checkbox"/>
Alarminstallatie	<input type="checkbox"/>	<input type="checkbox"/>	<input type="checkbox"/>	<input checked="" type="checkbox"/>
(Veiligheids)sloten en overige inbraakpreventie	<input type="checkbox"/>	<input type="checkbox"/>	<input type="checkbox"/>	<input checked="" type="checkbox"/>
Rookmelders	<input type="checkbox"/>	<input type="checkbox"/>	<input type="checkbox"/>	<input checked="" type="checkbox"/>
(Klok)thermostaat	<input checked="" type="checkbox"/>	<input type="checkbox"/>	<input type="checkbox"/>	<input type="checkbox"/>
Airconditioning	<input type="checkbox"/>	<input type="checkbox"/>	<input type="checkbox"/>	<input checked="" type="checkbox"/>
Warmwatervoorziening, te weten:				
- CV-installatie	<input checked="" type="checkbox"/>	<input type="checkbox"/>	<input type="checkbox"/>	<input type="checkbox"/>
- Boiler	<input type="checkbox"/>	<input type="checkbox"/>	<input type="checkbox"/>	<input checked="" type="checkbox"/>
- Geiser	<input type="checkbox"/>	<input type="checkbox"/>	<input type="checkbox"/>	<input checked="" type="checkbox"/>
- Nieuwe thermostaat aanwezig (te wisselen)	<input checked="" type="checkbox"/>	<input type="checkbox"/>	<input type="checkbox"/>	<input type="checkbox"/>
-	<input type="checkbox"/>	<input type="checkbox"/>	<input type="checkbox"/>	<input checked="" type="checkbox"/>
-	<input type="checkbox"/>	<input type="checkbox"/>	<input type="checkbox"/>	<input checked="" type="checkbox"/>
Screens	<input type="checkbox"/>	<input type="checkbox"/>	<input type="checkbox"/>	<input checked="" type="checkbox"/>
Rolluiken	<input type="checkbox"/>	<input type="checkbox"/>	<input type="checkbox"/>	<input checked="" type="checkbox"/>
Zonwering buiten	<input type="checkbox"/>	<input type="checkbox"/>	<input type="checkbox"/>	<input checked="" type="checkbox"/>
-	<input type="checkbox"/>	<input type="checkbox"/>	<input type="checkbox"/>	<input checked="" type="checkbox"/>
-	<input type="checkbox"/>	<input type="checkbox"/>	<input type="checkbox"/>	<input checked="" type="checkbox"/>
-	<input type="checkbox"/>	<input type="checkbox"/>	<input type="checkbox"/>	<input checked="" type="checkbox"/>
Isolatievoorzieningen (voorzetramen/radiatorfolie etc.), te weten:				
-	<input type="checkbox"/>	<input type="checkbox"/>	<input type="checkbox"/>	<input checked="" type="checkbox"/>
-	<input type="checkbox"/>	<input type="checkbox"/>	<input type="checkbox"/>	<input checked="" type="checkbox"/>

	Blijft achter	Gaat mee	Kan worden overgenomen	n.v.t.
Telefoonaansluiting/internetaansluiting	<input type="checkbox"/>	<input type="checkbox"/>	<input type="checkbox"/>	<input checked="" type="checkbox"/>
Veiligheidsschakelaar wasautomaat	<input type="checkbox"/>	<input type="checkbox"/>	<input type="checkbox"/>	<input checked="" type="checkbox"/>
Waterslot wasautomaat	<input checked="" type="checkbox"/>	<input type="checkbox"/>	<input type="checkbox"/>	<input type="checkbox"/>
Zonnepanelen	<input type="checkbox"/>	<input type="checkbox"/>	<input type="checkbox"/>	<input checked="" type="checkbox"/>
Oplaadpunt elektrische auto	<input type="checkbox"/>	<input type="checkbox"/>	<input type="checkbox"/>	<input checked="" type="checkbox"/>
	<input type="checkbox"/>	<input type="checkbox"/>	<input type="checkbox"/>	<input checked="" type="checkbox"/>
	<input type="checkbox"/>	<input type="checkbox"/>	<input type="checkbox"/>	<input checked="" type="checkbox"/>

## Tuin

### Inrichting

Tuinaanleg/bestrating	<input checked="" type="checkbox"/>	<input type="checkbox"/>	<input type="checkbox"/>	<input type="checkbox"/>
Beplanting	<input checked="" type="checkbox"/>	<input type="checkbox"/>	<input type="checkbox"/>	<input type="checkbox"/>
	<input type="checkbox"/>	<input type="checkbox"/>	<input type="checkbox"/>	<input checked="" type="checkbox"/>

### Verlichting/installaties

Buitenverlichting	<input checked="" type="checkbox"/>	<input type="checkbox"/>	<input type="checkbox"/>	<input type="checkbox"/>
Tijd- of schemerschakelaar/bewegingsmelder	<input type="checkbox"/>	<input type="checkbox"/>	<input type="checkbox"/>	<input checked="" type="checkbox"/>
	<input type="checkbox"/>	<input type="checkbox"/>	<input type="checkbox"/>	<input checked="" type="checkbox"/>

### Bebouwing

Tuinhuis/buitenberging	<input checked="" type="checkbox"/>	<input type="checkbox"/>	<input type="checkbox"/>	<input type="checkbox"/>
Kasten/werkbank in tuinhuis/berging	<input checked="" type="checkbox"/>	<input type="checkbox"/>	<input type="checkbox"/>	<input type="checkbox"/>
(Broei)kas	<input type="checkbox"/>	<input type="checkbox"/>	<input type="checkbox"/>	<input checked="" type="checkbox"/>
	<input type="checkbox"/>	<input type="checkbox"/>	<input type="checkbox"/>	<input checked="" type="checkbox"/>
	<input type="checkbox"/>	<input type="checkbox"/>	<input type="checkbox"/>	<input checked="" type="checkbox"/>

### Overig

Overige tuin, te weten:				
- (Sier)hek	<input checked="" type="checkbox"/>	<input type="checkbox"/>	<input type="checkbox"/>	<input type="checkbox"/>
- Vlaggenmast(houder)	<input type="checkbox"/>	<input type="checkbox"/>	<input type="checkbox"/>	<input checked="" type="checkbox"/>
-	<input type="checkbox"/>	<input type="checkbox"/>	<input type="checkbox"/>	<input checked="" type="checkbox"/>
-	<input type="checkbox"/>	<input type="checkbox"/>	<input type="checkbox"/>	<input checked="" type="checkbox"/>

## Overig

Zijn er zaken die geen eigendom zijn van verkoper omdat er sprake is van een leasecontract of huurcontract. Zo ja, neemt verkoper de zaak mee of wordt het betreffende contract overgenomen?	Ja	Nee	Gaat mee	Moet worden overgenomen
CV	<input type="checkbox"/>	<input checked="" type="checkbox"/>	<input type="checkbox"/>	<input type="checkbox"/>
Boiler	<input type="checkbox"/>	<input checked="" type="checkbox"/>	<input type="checkbox"/>	<input type="checkbox"/>
Zonnepanelen	<input type="checkbox"/>	<input checked="" type="checkbox"/>	<input type="checkbox"/>	<input type="checkbox"/>
	<input type="checkbox"/>	<input checked="" type="checkbox"/>	<input type="checkbox"/>	<input type="checkbox"/>
	<input type="checkbox"/>	<input checked="" type="checkbox"/>	<input type="checkbox"/>	<input type="checkbox"/>
	<input type="checkbox"/>	<input checked="" type="checkbox"/>	<input type="checkbox"/>	<input type="checkbox"/>
	<input type="checkbox"/>	<input checked="" type="checkbox"/>	<input type="checkbox"/>	<input type="checkbox"/>

Bijlage(n) over te nemen contracten:

- De CV kopen we af. Dan is die in eigendom.
- We plakken stickers op de zaken die nu op 'gaat mee' staan zoals oven/koelkast (beide los) , wat meubels zoals besproken met Bart. Dit is dan over te nemen los van koop

# Vragenlijst voor de verkoop van een woning

## DEEL B

### 1 Bijzonderheden

- a. Zijn er nadat u het perceel in eigendom hebt gekregen nog andere, eventuele aanvullende notariële of onderhandse akten opgesteld met betrekking tot het perceel? **Nee**  
Zo ja, welke? : \_\_\_\_\_
- b. Zijn er mondelinge of schriftelijke afspraken gemaakt over aangrenzende percelen? **Nee**  
(Denk hierbij aan regelingen voor het gebruik van een poort, schuur, garage, tuin, overeenkomsten met meerdere burens, toezeggingen, erfafscheidingen.)  
Zo ja, welke zijn dat? : \_\_\_\_\_
- c. Wijken de huidige terreinafscheidingen af van de kadastrale eigendomsgrenzen? **Nee**  
(Denk hierbij ook aan strookjes grond van de gemeente die u in gebruik heeft, of grond van u die gebruikt wordt door de burens.)  
Zo ja, waaruit bestaat die afwijking? : \_\_\_\_\_
- d. Is een gedeelte van de woning, schuur, garage of schutting gebouwd op grond van de burens of andersom? **Nee**  
Zo ja, graag nader toelichten: : \_\_\_\_\_
- e. Heeft u grond van derden in gebruik? **Nee**  
Zo ja, welke grond? : \_\_\_\_\_
- f. Rusten er 'bijzondere lasten en beperkingen' op de woning en/of het perceel? (Bijzondere lasten en beperkingen kunnen privaatrechtelijke beperkingen zijn zoals (lijdende) erfdienstbaarheden (bijvoorbeeld een recht van overpad), kwalitatieve verplichtingen, kettingbedingen, vruchtgebruik, voorkeursrecht (bijvoorbeeld een eerste recht van koop), opstalrecht, erfpacht, huurkoop. Het kan ook gaan om publiekrechtelijke beperkingen zoals een aanschrijving van de gemeente in het kader van een illegale verbouwing) **Nee**  
Zo ja, welke? : \_\_\_\_\_
- g. Is de Wet voorkeursrecht gemeenten van toepassing? **Nee**
- h. Is er een anti-speculatiebeding en/of zelfbewoningsplicht van toepassing op de woning? **Nee**  
Zo ja, hoe lang nog? : \_\_\_\_\_
- i. Is er sprake van een beschermd stads- of dorpsgezicht of loopt er een procedure tot aanwijzing daartoe? **Nee**  
Is er sprake van een gemeentelijk-, provinciaal-of rijksmonument of loopt er een procedure tot aanwijzing daartoe? **Nee**  
Is er volgens het bestemmingsplan sprake van een beeldbepalend of karakteristiek object? **Nee**
- j. Is er sprake (geweest) van ruilverkaveling? **Nee**  
Zo ja, moet u hiervoor ruilverkavelingsrente betalen? Ja / Nee  
Zo ja, hoeveel en voor hoe lang? Bedrag: € \_\_\_\_\_  
Duur: : \_\_\_\_\_
- k. Is er sprake van onteigening? **Nee**
- l. Is de woning of de grond geheel of gedeeltelijk verhuurd of bij anderen in gebruik? **Nee**  
Zo ja: Is er een huurcontract/ gebruiksovereenkomst? Ja / Nee  
Indien er geen contract of overeenkomst is, : \_\_\_\_\_



beschrijf hieronder wat (mondeling) met de huurder/ gebruiker is afgesproken: \_\_\_\_\_

Welk gedeelte is verhuurd/ in gebruik gegeven? : \_\_\_\_\_

Welke delen vallen onder gezamenlijk gebruik? : \_\_\_\_\_

Welke zaken zijn van de huurder en mag hij verwijderen bij ontruiming? : \_\_\_\_\_

(Bijvoorbeeld geiser, keuken, lampen.)

Heeft de huurder een waarborgsom gestort? Ja / Nee

Zo ja, hoeveel? € \_\_\_\_\_

Heeft u nog andere afspraken met de huurders gemaakt? Ja / Nee

Zo ja, welke? : \_\_\_\_\_

m. Is er over de woning een geschil/procedures gaande, al dan niet bij de rechter, huurcommissie of een andere instantie?(bijvoorbeeld onteigening/kwesties met burea, zoals erfdienstbaarheden, recht van overpad, erfafscheidingen e.d.) **Nee**

Zo ja, welke is/zijn dat? : \_\_\_\_\_

n. Is er bezwaar gemaakt tegen de waardebeschikking WOZ? **Nee**

Zo ja, toelichting: : \_\_\_\_\_

o. Zijn er door de overheid of nutsbedrijven verbeteringen of herstellingen voorgeschreven of aangekondigd die nog niet naar behoren zijn uitgevoerd? **Nee**

Zo ja, welke? : \_\_\_\_\_

p. Zijn er in het verleden subsidies of premies verstrekt die bij verkoop van de woning voor een deel kunnen worden teruggevorderd? **Nee**

Zo ja, welke? : \_\_\_\_\_

q. Is de woning onbewoonbaar verklaard of in het verleden ooit onbewoonbaar verklaard geweest? **Nee**

Zo ja, waarom? : \_\_\_\_\_

r. Is er bij verkoop sprake van een omzetbelastingheffing? **Nee**  
(Bijvoorbeeld omdat het een voormalig bedrijfsonroerendgoed is, of een woning met praktijkgedeelte, of omdat u pas ingrijpend verbouwd hebt.)

Zo ja, waarom? : \_\_\_\_\_

s. Hoe gebruikt u de woning nu? (Bijvoorbeeld woning, praktijk, winkel, opslag) : **woonhuis**

Is dat gebruik volgens de gemeente toegestaan? **Ja**

Zo nee, heeft de gemeente dit strijdige gebruik wel eens bij u aangekaart? Ja / Nee

Hoe heeft de gemeente dit strijdige gebruik bij u aangekaart? : \_\_\_\_\_

## 2 Gevels

a. Is er sprake (geweest) van vochtdoorslag of aanhoudend vochtige plekken op de gevels? **Nee**

Zo ja, waar? : \_\_\_\_\_

b. Zijn er (gerepareerde) scheuren/beschadigingen in/aan de gevels aanwezig? **Nee**

Zo ja, waar? : \_\_\_\_\_

- c. Zijn de gevels tijdens de bouw geïsoleerd? **Ja**  
 Zo nee, zijn de gevels daarna (deels) geïsoleerd? **Niet bekend**  
 Zo ja, wanneer heeft de isolatie van de gevels : \_\_\_\_\_  
 plaatsgevonden en met welk isolatiemateriaal? \_\_\_\_\_  
 Heeft u een certificaat of bewijs van het na-isoleren? **Ja / Nee**  
 Is er sprake van volledige isolatie? **Ja**  
 Zo nee, welke delen van de gevels zijn er niet : \_\_\_\_\_  
 geïsoleerd? \_\_\_\_\_
- d. Zijn de gevels ooit gereinigd? **Niet bekend**  
 Zo ja, volgens welke methode en wanneer? : \_\_\_\_\_  
 \_\_\_\_\_

### 3 Dak(en)

- a. Hoe oud zijn de daken ongeveer? Platte daken: : **onbekend, waarschijnlijk vanuit de bouw**  
 Overige daken: : \_\_\_\_\_  
 \_\_\_\_\_
- b. Heeft u last van daklekkages (gehad)? **Nee**  
 Zo ja, waar? : \_\_\_\_\_  
 \_\_\_\_\_
- c. Zijn er in het verleden gebreken geconstateerd aan de dakconstructie zoals scheve, **Nee**  
 doorbuigende, krakende, beschadigde en/of aangetaste dakdelen?  
 Zo ja, waar? : \_\_\_\_\_  
 \_\_\_\_\_
- d. Heeft u het dak al eens (gedeeltelijk) laten vernieuwen c.q. laten repareren? **Nee**  
 Zo ja, welk (gedeelte van het) dak en waarom? : \_\_\_\_\_  
 \_\_\_\_\_
- e. Is het dak tijdens de bouw geïsoleerd? Platte daken: **Ja**  
 Overige daken: **Niet bekend**  
 Zo nee, is het dak daarna geïsoleerd? Platte daken: **Niet bekend**  
 Overige daken: **Niet bekend**  
 Zo ja, wanneer heeft de isolatie plaatsgevonden: \_\_\_\_\_  
 en met welk isolatiemateriaal? \_\_\_\_\_  
 Heeft u een certificaat of bewijs van het na-isoleren? **Nee**  
 Is er sprake van volledige isolatie? Platte daken: **Niet bekend**  
 Overige daken: **Ja**  
 Zo nee, welke delen zijn er niet geïsoleerd? : **bij de bouw geïsoleerd**
- f. Zijn de regenwaterafvoeren lek of verstopt? **Nee**  
 Zo ja, toelichting: : \_\_\_\_\_  
 \_\_\_\_\_
- g. Zijn de dakgoten lek of verstopt? **Nee**  
 Zo ja, toelichting: : \_\_\_\_\_  
 \_\_\_\_\_

### 4 Kozijnen, ramen en deuren

- a. Van welk materiaal zijn de buitenkozijnen : **hout**  
 gemaakt?  
 (bijvoorbeeld hout, kunststof of aluminium of  
 een andersoortig materiaal)
- b. Wanneer zijn de buitenkozijnen, ramen en : **Volgens verkoper aan mijn moeder 3 jaar geleden.**  
 deuren voor het laatst geschilderd? **Kozijnen voor liggende delen worden deze week**  
**bijgewerkt. Overig ziet er top uit.**  
 Is dit gebeurd door een erkend schildersbedrijf? **Nee**  
 Zo ja, door wie? : \_\_\_\_\_

- c. Functioneren alle scharnieren en sloten? **Ja**  
 Zo nee, toelichting: \_\_\_\_\_
- d. Zijn voor alle afsluitbare deuren, ramen etc. sleutels aanwezig? **Ja**  
 Zo nee, voor welke deuren, ramen etc. niet? : \_\_\_\_\_
- e. Is er sprake van isolerende beglazing? **Ja**  
 Zo ja, welk type glas? : **Dubbel glas overal**  
 (bijvoorbeeld HR, HR+, HR++ of HR+++; zie de  
 glassponning waarin doorgaans staat vermeld  
 welke type glas er is geplaatst)  
 Is er sprake van isolerende beglazing in de gehele woning? **Ja**  
 Zo nee, welke ramen zijn niet geïsoleerd? : \_\_\_\_\_
- f. Is er bij de isolerende beglazing sprake van condensvorming tussen het glas? **Nee**  
 (Denk aan lekkende ruiten.)  
 Zo ja, waar? : \_\_\_\_\_

### 5 Vloeren, plafonds en wanden

- a. Is er sprake (geweest) van vochtdoorslag of optrekkend vocht op de vloeren, plafonds en/of wanden? **Nee**  
 Zo ja, waar? : \_\_\_\_\_
- b. Is er sprake (geweest) van schimmelvorming op de vloeren, plafonds en/of wanden? **Nee**  
 Zo ja, waar? : \_\_\_\_\_
- c. Zijn er (gerepareerde) of (verborgen) scheuren en/of beschadigingen in/aan vloeren, plafonds en/of wanden aanwezig? **Nee**  
 Zo ja, waar? : \_\_\_\_\_
- d. Hebben zich in het verleden problemen voorgedaan met de afwerkingen? (Bijvoorbeeld loszittend tegelwerk, loslatend behang of spuitwerk, holklinkend of loszittend stucwerk, etc.) **Nee**  
 Zo ja, waar? : \_\_\_\_\_
- e. Is er sprake (geweest) van gebreken aan de vloerconstructie, zoals scheve, doorbuigende, krakende, beschadigde en/of aangetaste vloerdelen? **Nee**  
 Zo ja, waar? : \_\_\_\_\_
- f. Is er sprake van vloerisolatie? **Niet bekend**  
 Zo ja, wanneer heeft de isolatie van de vloer plaatsgevonden en met welk isolatiemateriaal? : \_\_\_\_\_  
 Heeft u een certificaat of bewijs van het na-isoleren? **Nee**  
 Is er sprake van volledige isolatie? **Niet bekend**  
 Zo nee, welke delen zijn er niet geïsoleerd? : \_\_\_\_\_

### 6 Fundering, kruipruimte en kelder

- a. Is er sprake (geweest) van gebreken aan de fundering? **Nee**  
 Zo ja, waar? : \_\_\_\_\_
- b. Is de kruipruimte toegankelijk? **Nee**

- Is de kruipruimte droog? **Nee**
- Zo nee of meestal, toelichting: : **geen kruipruimte**
- c. Is er sprake van vochtdoorslag door de kelderwand? **Nee**
- Zo ja of soms, toelichting: : \_\_\_\_\_
- d. Is de grondwaterstand in de afgelopen jaren waarneembaar gewijzigd of is er sprake van wateroverlast geweest? **Nee**
- Zo ja, heeft dit tot problemen geleid in de vorm van water in de kruipruimte c.q. kelder? Ja / Nee / n.v.t.
- Zo nee, tot wat voor andere problemen heeft dit : \_\_\_\_\_ geleid?

## 7 Installaties

- a. Wat voor warmte-installatie(s) is/zijn er aanwezig in de woning? : **CV**  
(bijvoorbeeld cv-installatie, WTW-systeem, WKO-systeem, (hybride) warmtepomp, airconditioning, zonneboiler, elektrische boiler, pelletkachel dan wel een andere installatie)
- Is/zijn de installatie(s) eigendom? **Ja**
- Zo nee, toelichting: : **Voor verkoop wordt CV door verkoper overgenomen**  
(bijvoorbeeld de installatie(s) is/ zijn gehuurd of geleased. Tevens huur-/leaseprijs vermelden)
- Merk van de installatie(s): : **Valliant**
- Type(nummer) van de installatie(s): : \_\_\_\_\_
- Installatiedatum van de installatie(s): : **2003**
- Op welke datum is/zijn deze installatie(s) voor het laatst onderhouden? : **2022**
- Is het onderhoud uitgevoerd door een erkend bedrijf? **Ja**
- Zo ja, door wie? : **Energiewachtgroep**
- b. Zijn er de afgelopen tijd zaken opgevallen ten aanzien van de installatie(s)? **Nee**  
(bijvoorbeeld de cv-installatie moet meer dan 1 keer per jaar bijgevoerd worden of de installatie functioneert niet goed)
- Zo ja, wat is u opgevallen? : \_\_\_\_\_
- c. Zijn er radiatoren die niet warm worden? **Nee**
- Zo ja, welke? : \_\_\_\_\_
- d. Zijn er radiatoren of (water)leidingen die lekken? **Nee**
- Zo ja, waar en welke? : \_\_\_\_\_
- e. Zijn er radiatoren of (water)leidingen die ooit zijn bevroren? **Nee**
- Zo ja, waar? : \_\_\_\_\_
- f. Heeft u vloerverwarming in de woning? **Nee**
- Zo ja, betreft dit elektrische vloerverwarming, vloerverwarming met warm water of anders? Ja / Nee
- Elektrisch:
- warm water: Ja / Nee
- overig, namelijk : \_\_\_\_\_
- Waar bevindt zich de elektrische vloerverwarming? : \_\_\_\_\_
- Waar bevindt zich de vloerverwarming met : \_\_\_\_\_

warm water? \_\_\_\_\_  
Waar bevindt zich de overige vloerverwarming? : \_\_\_\_\_

g. Zijn er vertrekken die niet (goed) warm worden? **Nee**  
Zo ja, welke? : \_\_\_\_\_

h. Heeft de woning zonnepanelen die uw eigendom zijn? **Nee**  
Heeft de woning zonnepanelen die worden gehuurd of geleased? **Nee**  
Kan het huurcontract/ leasecontract worden overgenomen door koper? Zo ja, dan overnamecontract opvragen. Ja / Nee / Niet bekend  
Hoeveel zonnepanelen zijn er aanwezig? Aantal: \_\_\_\_\_  
Zo ja, blijven de zonnepanelen achter? Ja / Nee / n.v.t./Nader overeen te komen

Wat is de capaciteit van één zonnepaneel? : \_\_\_\_\_  
(De capaciteit van zonnepanelen wordt uitgedrukt in Wattpiek (Wp). Bijvoorbeeld één zonnepaneel levert 390 Wp.

Functioneren alle zonnepanelen? Ja / Nee / Niet bekend

Wat is het merk/ type van de zonnepanelen? : \_\_\_\_\_

Maakt u gebruik van een app om de opbrengst van de zonnepanelen te bekijken? Ja / Nee  
Zo ja, welke? : \_\_\_\_\_

In welk jaar zijn de zonnepanelen geplaatst en door wie? Jaar: \_\_\_\_\_

Installateur: : \_\_\_\_\_

Is de btw over het aankoopbedrag teruggevraagd van de belastingdienst? **Nee**

Hoeveel stroom heeft u het afgelopen jaar opgewekt? Jaar: \_\_\_\_\_

Aantal kWh: : \_\_\_\_\_

Hoe lang zit er nog fabrieksgarantie op de zonnepanelen? : \_\_\_\_\_

Zijn de zonnepanelen aangeschaft met subsidie? Ja / Nee

Zo ja, moet de subsidie worden terugbetaald? **n.v.t.**

Zo ja, welk bedrag moet worden terugbetaald? € \_\_\_\_\_

i. In welk jaar zijn voor het laatst de aanwezige schoorsteenkanalen/rookgasafvoeren geveegd/gereinigd? : \_\_\_\_\_

j. Wanneer heeft u de aanwezige schoorsteenkanalen voor het laatst gebruikt? : \_\_\_\_\_

Is de trek van aanwezige schoorsteenkanalen goed? Ja / Nee / Niet bekend

k. Zijn er onderdelen van de elektrische installatie vernieuwd? (onder de elektrische installatie wordt verstaan alle elektra leidingen/ schakelaars stopcontacten, meterkast e.d.) **Niet bekend**

Zo ja, wanneer en welke onderdelen? : \_\_\_\_\_

Zijn er gebreken aan de elektrische installatie? **Nee**

Zo ja, welke? : \_\_\_\_\_

- l. Is er een laadpaal aanwezig voor een elektrische auto? **Nee**  
 Zo ja, waar bevindt deze zich? : \_\_\_\_\_  
 Blijft deze achter? Ja / Nee / n.v.t./Nader overeen te komen
- m. Is er mechanische ventilatie of een soortgelijk systeem aanwezig? **Nee**  
 Zo ja, functioneert dit systeem naar behoren? Ja / Nee  
 Zo nee, toelichting: : \_\_\_\_\_  
 Wanneer is dit systeem voor het laatst onderhouden? : \_\_\_\_\_  
 Hoe oud is dit systeem ongeveer? : \_\_\_\_\_
- n. Is er een domoticasysteem of een soortgelijk systeem aanwezig? (Een domoticasysteem bedient de verwarming, verlichting, verwarming, audio, ventilatie e.d. automatisch) **Nee**  
 Zo ja, functioneert dit systeem naar behoren? Ja / Nee  
 Zo nee, toelichting: : \_\_\_\_\_  
 Hoe oud is dit systeem ongeveer? : \_\_\_\_\_
- o. Zijn er rookmelders op ieder verdieping aanwezig? **Nee**  
 Zo ja, hoe oud zijn de rookmelders ongeveer? : \_\_\_\_\_

### 8 Sanitair, riolering en keuken

- a. Zijn er beschadigingen aan wastafels, douche, bad, toiletten, gootstenen en kranen? **Ja**  
 Zo ja, welke? : **toilet op 1e verdieping spoelt naar behoren door maar werkt met 2 drukknoppen waarvan er eentje niet werkt. De andere wel en werkt prima.**
- b. Hoe oud is de badkamer ongeveer? : **4 jaar**
- c. Lopen de afvoeren van wastafels, douche, bad, toiletten, gootstenen en kranen goed door? **Ja**  
 Zo nee, welke niet? : \_\_\_\_\_
- d. Is de woning aangesloten op het gemeentelijke riool? **Ja**
- e. Zijn er gebreken (geweest) aan de riolering, zoals breuken, stankoverlast, lekkages, etc.? **Nee**  
 Zo ja, welke? : \_\_\_\_\_
- f. Is er een andere voorziening, zoals een septictank, beerput of dergelijk aanwezig? **Nee**  
 Zo ja, wat is er aanwezig en hoe dient dit te worden onderhouden? : \_\_\_\_\_
- g. Van welk jaar dateert de keukenopstelling ongeveer? : \_\_\_\_\_
- h. Van welk jaar dateert de inbouwapparatuur ongeveer? : \_\_\_\_\_  
 Functioneert alle inbouwapparatuur? **Ja**  
 Zo nee, welk inbouwapparaat functioneert niet? : **Koelkast inbouw (onderbouw) moet weer worden aangezet. Mijn moeder maakt gebruik van 1 losse grotere koelkast.**
- i. Heeft u een kokend water kraan? (bijvoorbeeld een Quooker kraan of een soortgelijke kraan) **Nee**  
 Zo ja, functioneert deze kraan naar behoren en hoe oud is deze kraan ongeveer? : \_\_\_\_\_

### 9 Diversen

- a. Wat is het bouwjaar van de woning? : **1984**
- b. Zijn er asbesthoudende materialen in/op de woning/ bijgebouw(en) aanwezig? (bijvoorbeeld asbest zeil, een asbestplaat die onder en/of achter de CV ketel is geplaatst, asbesthoudend isolatiemateriaal om de verwarmingsbuis, asbesthoudend koord bij oude cv-ketels/gaskachels, asbestgolfplaten e.d.) **Nee**  
 Zo ja, welke en waar? : \_\_\_\_\_
- c. Blijft er in de woning zeil achter, al dan niet vastgelijmd, dat is aangeschaft tussen 1955 en 1982? **Nee**
- d. Is er sprake van loden leidingen in de woning? **Nee**  
 Zo ja, waar? : \_\_\_\_\_
- e. Is er een Japanse duizendknoop aanwezig in de tuin? (Een Japanse duizendknoop is een exotische plant, welke moeilijk te verwijderen is. De sterke wortelstokken en stengels van de Japanse duizendknoop zijn in staat om schade te veroorzaken aan gebouwen, leidingen en wegen) **Nee**
- f. Is er in puin/asbest afval in de grond/tuin aanwezig? **Niet bekend**
- g. Heeft u elders lekkages gehad? (dus los van het dak/ sanitair/ riolering) **Niet bekend**
- h. Is de grond verontreinigd? **Niet bekend**  
 Zo ja, is er een onderzoeksrapport? **n.v.t.**  
 Zo ja, heeft de gemeente/provincie een onderzoeks- of saneringsbevel opgelegd? **n.v.t.**
- i. Is er een olietank aanwezig of aanwezig geweest? **Nee**  
 Zo ja, is deze gesaneerd/verwijderd? **n.v.t.**  
 Als deze is gesaneerd, waar is de olietank op het perceel gesitueerd? : \_\_\_\_\_  
 Is er een Kiwa-certificaat aanwezig? **n.v.t.**
- j. Is er sprake van overlast door ongedierte in of (rond)om de woning? (Denk aan muizen, ratten, kakkerlakken, etc.) **Nee**  
 Zo ja, waar? : \_\_\_\_\_
- k. Is de woning aangetast door houtworm, boktor, ander ongedierte of zwam? **Nee**  
 Zo ja, waar? : \_\_\_\_\_  
 Zo ja, is deze aantasting al eens behandeld? **Nee**  
 Zo ja, wanneer? : \_\_\_\_\_  
 Zo ja, door welk bedrijf? : \_\_\_\_\_
- l. Is er sprake van chlorideschade (betonrot)? (Betonrot komt vooral voor in kruipruimtes van woningen gebouwd tussen 1965 en 1981 die voorzien zijn van betonnen vloerelementen van het merk Kwaaitaal of Manta. Ook andere beton- elementen - bijvoorbeeld balkons - kunnen aangetast zijn) **Nee**  
 Zo ja, waar? : \_\_\_\_\_
- m. Hebben er verbouwingen en/of bijbouwingen plaatsgevonden in en/of om de woning? **Nee**  
 Zo ja, welke ver-/bijbouwingen? : \_\_\_\_\_  
 Zo ja, in welk jaartal? : \_\_\_\_\_  
 Zo ja, door welk bedrijf zijn deze uitgevoerd? : \_\_\_\_\_
- n. Zijn er verbouwingen of uitbreidingen uitgevoerd zonder omgevingsvergunning (voorheen bouwvergunning)? **Nee**

Zo ja, welke? : \_\_\_\_\_

o. Is er sprake van glasvezel internet? **Niet bekend**

p. Bent u in het bezit van een definitief energieprestatiecertificaat/energielabel? **Nee**

Zo ja, welke label? : **C**

### 10 Vaste lasten

a. Hoeveel betaalde u voor de laatste aanslag onroerendezaakbelasting? **€ 329**

Belastingjaar? : **2023**

b. Wat is de WOZ-waarde? **€ 319000**

Peiljaar? : **2022**

c. Hoeveel betaalde u voor de laatste aanslag waterschapslasten? **€ 68**

Belastingjaar? : **2022**

d. Hoeveel betaalde u voor de laatste aanslag gemeentelijke belastingen? (zoals rioolheffing en afvalstoffenheffing e.d.) **€ 378**

Belastingjaar? : **2023**

e. Welke voorschotbedragen betaalt u maandelijks aan de nutsbedrijven? Gas: **€ 50**

Elektra: **€ 20**

Water: **€ 19**

Stadsverwarming: **€**

Anders: : **voorschot Gas en elektra 70,- per maand obv 1  
persoons huishouden.**

Te weten: **€**

Wat is uw jaarverbruik voor gas/ elektriciteit en water? Gas (m<sup>3</sup>): \_\_\_\_\_

Elektriciteit hoog (kWh): \_\_\_\_\_

Elektriciteit laag (kWh): \_\_\_\_\_

Elektriciteit totaal (kWh): \_\_\_\_\_

Water (m<sup>3</sup>): **22**

Stadsverwarming (GJ): \_\_\_\_\_

Anders: \_\_\_\_\_

Met hoeveel bewoners bewoonde u de woning? Aantal: **1**

f. Zijn er lease- en/of huurkoopcontracten? **Nee**

(Bijvoorbeeld keuken, kozijnen, cv-ketel, etc.)

Zo ja, welke? : \_\_\_\_\_

Zijn deze contracten overdraagbaar op de koper? **Ja / Nee**

Let op! Veel lease- en huurkoopcontracten zijn niet langer overdraagbaar op een koper.

Neem hiervoor contact op met de betreffende leverancier.

Hoe lang lopen de contracten nog en wat is de eventuele afkoopsom? Afkoopsom: **€**

Duur: : \_\_\_\_\_

g. Als er sprake is van erfpacht of opstalrecht hoe hoog is dan de canon per jaar? **€**

Heeft u alle canons betaald? **n.v.t.**

Is de canon afgekocht? **n.v.t.**

Zo ja, tot wanneer? : \_\_\_\_\_

h. Heeft u alle gemeentelijke belastingen die u verschuldigd bent al betaald? **Ja**



Zijn er variabele bedragen voor gemeenschappelijke poorten, inritten of terreinen? **Nee**

Zo ja, hoe hoog en waarvoor? : \_\_\_\_\_  
\_\_\_\_\_

i. Heeft u, om in de straat te parkeren, een parkeervergunning nodig? **Nee**

Hoeveel parkeervergunningen kunnen er maximaal worden aangevraagd? : \_\_\_\_\_  
\_\_\_\_\_

Wat zijn de kosten voor deze parkeervergunning(en) per jaar? € \_\_\_\_\_  
\_\_\_\_\_

### 11 Garanties

a. Zijn er lopende onderhoudscontracten en/of garantieregelingen overdraagbaar aan de koper? **Nee**

(Zoals dakbedekking, cv-installatie, dubbele beglazing, etc.)

Zo ja, welke? : \_\_\_\_\_  
\_\_\_\_\_

### 12 Nadere informatie

Overige zaken(Overige zaken die de koper naar uw mening moet weten): \_\_\_\_\_  
\_\_\_\_\_

# ALGEMENE VERKOOPVOORWAARDEN

## Onderzoek plicht van de koper

Voordat u een bod uitbrengt op een woning gaan wij ervan uit dat u onderzoek heeft verricht naar alle aspecten die in het algemeen -en voor u in het bijzonder- van belang zijn bij het nemen van een beslissing om een woning te kopen. Denk hierbij aan:

- \* Het bestuderen van de informatie die u door ons is aangeboden;
- \* Het laten uitvoeren van een bouwkundige keuring van de betreffende woning. Er zijn diverse regionale keurders. Kosten hiervoor bedragen ca. €400,- incl. BTW;
- \* Onderzoek verrichten naar uw financiële mogelijkheden.

Hiernaast liggen de volgende stukken ter inzage bij MIQA op kantoor:

- \* Eigendomsbewijs van de woning:  
Aan elke onroerende zaak kunnen bijzondere bepalingen verbonden zijn, dit noemt men ook wel erfdiensbaarheden. Deze worden overgedragen wanneer er een nieuwe eigenaar komt. Dit wordt gewoonlijk vastgelegd in het eigendomsbewijs. Een voorbeeld hiervan is het 'recht van overpad'.
- \* Kadastraal uittreksel en kaart.

Bij appartementen zijn veelal de aanvullende stukken aanwezig:

- \* Akte van splitsing;  
Hierin staat vastgelegd hoe een complex is opgesplitst in de verschillende appartementen.
- \* Reglement van splitsing;  
In dit reglement zijn de spelregels voor de bewoners van het gebouw omschreven. In vrijwel alle notariële splitsingsakten wordt verwezen naar het zogenaamde Modelreglement. In de splitsingsakte van een gebouw staat vermeld welk Modelreglement van toepassing is. Vaak is dit Modelreglement al in de splitsingsakte opgenomen;
- \* Statuten van de Vereniging van Eigenaars (o.a. balans, notulen, meerjarenonderhoudsplan);
- \* Huishoudelijk reglement.

## Verantwoording

De verstrekte gegevens in de brochure zijn met zorg verzameld, waarbij de grootst mogelijke nauwkeurigheid is nagestreefd. Voor de juistheid van de verstrekte informatie zijn wij in belangrijke mate afhankelijk van derden. Deze bijlage is bedoeld om algemene informatie te verstrekken. Aan deze informatie kunnen dan ook geen rechten worden ontleend.

## Meetinstructie NEN2580

Deze woning is ingemeten volgens de Meetinstructie die is gebaseerd op de NEN2580. De Meetinstructie sluit verschillen in meetuitkomsten niet volledig uit, door bijvoorbeeld interpretatieverschillen, afrondingen of beperkingen bij het uitvoeren van de meting. Hoewel wij de woning met veel zorg hebben opgemeten, kan het zijn dat er verschillen zijn in de afmetingen. Noch verkoper, noch de makelaar accepteert enige aansprakelijkheid voor deze verschillen. De maatvoeringen worden door ons gezien als zuiver indicatief. Indien de exacte maatvoering voor u van belang is, raden wij u aan de maten zelf te (laten) inmeten.

## Bieding

Als u een bod wilt uitbrengen, kunt u het beste eerst contact opnemen met ons kantoor om de diverse bijzonderheden van het biedproces te bespreken. Indien er meerdere gegadigden zijn voor een object, behoudt de verkoper zich het recht voor om tot een besloten biedsysteem over te gaan.

## Een bod uitbrengen

Biedingen kunt u mondeling aan ons doorgeven, maar het is verstandig een bieding schriftelijk te bevestigen per mail (info@MIQA.nl). Wanneer u een bod uitbrengt is het belangrijk de volgende zaken te vermelden:

- \* De geboden koopsom;
- \* De datum van aanvaarding;
- \* Eventuele overname van roerende zaken;
- \* Het al dan niet laten uitvoeren van een bouwkundige keuring;
- \* Eventuele ontbindende voorwaarden. Indien u een ontbindende voorwaarde voor financiering wenst op te nemen, dient u bij het bod aan te geven tot welk bedrag een hypotheek nodig is. Een ontbindende voorwaarde voor financiering geeft u dan meestal zo'n zes weken de tijd om uw financiering te regelen. Over deze ontbindende voorwaarde dienen partijen het wel eens te zijn vóór de mondelinge (ver)koop.

## **Belangrijk!**

Een (ver)koop komt alleen tot stand indien overeenstemming is bereikt over alle hierboven genoemde zaken en dit is vastgelegd en ondertekend in de koopakte (schriftelijkheidsvereiste). Verkoper behoudt zich nadrukkelijk het recht voor de woning te gunnen aan de gegadigde van zijn keuze. De koop wordt bindend voor de verkoper na ondertekening van de koopakte. Een (particulier) koper heeft na ondertekenen van de koopakte nog drie dagen bedenktijd. Deze bedenktijd begint om 0.00 uur van de dag die volgt op de dag dat de tussen partijen opgemaakte en door beide partijen ondertekende akte (in kopie) aan de koper ter hand is gesteld, voor welke ontvangst de koper een ontvangstbevestiging ondertekent. Binnen de bedenktijd kan de koper zonder opgaaf van redenen de koopovereenkomst ontbinden. De bedenktijd stelt koper in de gelegenheid een deskundige in te schakelen en een overhaaste koopbeslissing te herstellen. De bedenktijd duurt drie dagen en mag niet eindigen op een zaterdag, zondag of algemeen erkende feestdag.

## **Waarborgsom/bankgarantie**

Tenzij anders afgesproken zal in de koopakte standaard worden opgenomen dat de koper na het tot stand brengen van de (schriftelijke) koopovereenkomst een waarborgsom zal storten op de rekening van de notaris van zijn/haar keuze voor een bedrag van 10% van de koopsom. De waarborgsom kan worden vervangen door een bankgarantie, welke verstrekt kan worden door een Nederlandse bankinstelling. Koper dient dit in de regel binnen 7 weken geregeld te hebben.

## **Koopakte**

De koopakte zal door ons kantoor worden opgemaakt volgens het laatste modelkoopakte, opgesteld door de Nederlandse Vereniging van Makelaars (NVM), de Consumentenbond en de Vereniging Eigen Huis. De NVM-koopovereenkomst is een hulpmiddel om maatwerk te leveren. Omdat iedere verkoop in feite uniek is, kan de koopovereenkomst worden aangepast aan specifieke omstandigheden. Eventueel door de koper te maken voorbehouden (financiering, Nationale Hypotheek Garantie, bouwkundige keuring) worden alleen vermeld als deze in de onderhandelingen zijn afgesproken.

## **Ouderdomsclausule**

Het is de koper bekend van welk bouwjaar de onroerende zaak dateert. De eisen die aan de bouwkwaliteit gesteld mogen worden, kunnen bij oudere woningen aanzienlijk lager liggen dan bij nieuwe woningen. Het geheel of ten dele ontbreken van één of meer eigenschappen van de onroerende zaak voor normaal en bijzonder gebruik komt voor rekening en risico van de koper. Indien de woning ouder is dan 20 jaar zal MIQA een ouderdomsclausule in de koopovereenkomst opnemen.

## **Asbestclausule**

Indien de woning voor ca 1985 is gebouwd en het verkoper niet bekend is dat er asbest aanwezig is in de woning, zal er altijd een aanvullende asbestclausule worden opgenomen in de koopovereenkomst waarin staat vermeld dat het aantreffen van asbest in de onroerende zaak voor risico en rekening van koper is.

## **Geen gebruik bouwkundige keuring als ontbindende voorwaarde**

Koper is te allen tijde gerechtigd de woning bouwkundig te laten keuren door een erkend bouwtechnisch bureau om eventuele bouwkundige gebreken vast te stellen, dan wel de woning te laten controleren op de aanwezigheid van asbesthoudende materialen en/of de grond op enige verontreiniging te laten onderzoeken. Het is raadzaam dit te verrichten voor het ondertekenen van de koopovereenkomst en als koper zelf mee te gaan met de keurder. De kosten voor deze keuring komen voor rekening van de koper.

## **Tot slot**

Een huis kopen is meestal een ingrijpende beslissing. Verzekert u zich ervan dat alle, voor u belangrijke zaken ter sprake zijn gekomen. Schroomt u niet om onze medewerkers tekst en uitleg te vragen over de woning en de te volgen procedure. Het valt te allen tijde aan te raden een NVM aankoopmakelaar in de arm te nemen om u te begeleiden in dit gehele traject. Voor deze woning treedt een medewerker van MIQA makelaardij op als verkoopmakelaar, hij/zij kan hierom niet uw belangen behartigen.